

# ZKOUŠKA

## Linkové vedení + SPP

Jméno:

Os. č.

Útvar:

ID testu:

### Linkové vedení + SPP

---

- 1)** Jedno zavazadlo, které podléhá placení dovozného, smí přepravovat bezplatně: **1 b.**  
**a)** a) cestující s časovou jízdenkou (s platností 24 hod. a více) ID otázky: 2804  
b) cestující s časovou jízdenkou i cestující s přestupní jízdenkou pro jednotlivou jízdu  
c) toto zavazadlo nelze bezplatně přepravovat
- 
- 2)** Pes smí být přepravován: **1 b.**  
**c)** a) pouze ve schráně s nepropustným dnem ID otázky: 2805  
b) zcela volně  
c) ve schráně s nepropustným dnem nebo na krátkém vodítku a s náhubkem
- 
- 3)** V tramvaji smí být pes přepravován: **1 b.**  
**b)** a) na přední i zadní plošině vozu ID otázky: 2806  
b) na přilehlé plošině dveří označených příslušným piktogramem  
c) na přední i zadní plošině obou vozů spřažených souprav
- 
- 4)** Kde smí být v tramvaji přepravován pes beze schrány: **1 b.**  
**c)** a) vždy za kabinou řidiče ID otázky: 2807  
b) kdekoliv ve voze  
c) na plošině označené piktogramem psa
- 
- 5)** Je-li ve vozidle na plošině označené piktogramem psa přepravován vodící pes nevidomé **1 b.**  
**c)** osoby: ID otázky: 2808  
a) může další cestující se psem beze schrány přistoupit, ale pouze když mu řidič určí jiné místo  
b) může další cestující se psem beze schrány přistoupit  
c) nemůže na tuto plošinu další cestující se psem beze schrány přistoupit
- 
- 6)** Cestujícím není dovoleno brát s sebou do vozidla zavazadla, jejichž rozměry přesahují **1 b.**  
**a)** stanovené hodnoty. Výjimku tvoří: ID otázky: 2812  
a) dětské kočárky  
b) spoluzavazadlo deskového tvaru  
c) cestovní kufr
-

## Linkové vedení + SPP

---

- 7)** Cestujícím není dovoleno brát s sebou do vozidla zavazadla, jejichž rozměry přesahují stanovené hodnoty. Výjimku tvoří: **1 b.**  
**c)** ID otázky: 2813
- a) spoluzavazadlo tyčového tvaru  
b) cestovní kufry  
c) jeden nebo dva páry lyží s holemi v obalu
- 
- 8)** Přeprava prázdného dětského kočárku je: **1 b.**  
**a)** ID otázky: 2815
- a) povolena pouze v době snížených přepravních nároků  
b) zakázána  
c) povolena kdykoliv
- 
- 9)** V tramvaji se na vyhrazené plošině přepravuje: **1 b.**  
**b)** ID otázky: 2816
- a) pouze jeden dětský kočárek  
b) pouze jeden dětský kočárek; řidič může podle provozní situace povolit přepravu dalších kočárků  
c) nejvýše dva dětské kočárky
- 
- 10)** Přeprava kočárků sloužících pro přepravu věcí je: **1 b.**  
**c)** ID otázky: 2817
- a) povolena pokud to provozní poměry na lince dovolí  
b) povolena  
c) zakázána
- 
- 11)** V tramvajích se přepravuje dětský kočárek: **1 b.**  
**c)** ID otázky: 2818
- a) kdekoliv  
b) na určeném místě na zadní plošině  
c) na přilehlé plošině dveří, označených příslušným piktogramem
- 
- 12)** Držitel průkazu ZTP má nárok: **1 b.**  
**c)** ID otázky: 2819
- a) pouze na místo k sezení  
b) pouze na přepravu zdarma  
c) na místo k sezení a přepravu zdarma
- 
- 13)** Průvodce držitele průkazu ZTP-P má nárok na: **1 b.**  
**b)** ID otázky: 2820
- a) místo k sezení a na přepravu zdarma  
b) přepravu zdarma  
c) místo k sezení
- 
- 14)** Přeprava osob na vozíku pro invalidy je v tramvajích: **1 b.**  
**c)** ID otázky: 2825
- a) zakázána  
b) povolena pouze v nízkopodlažních vozech  
c) povolena pouze s vědomím řidiče při splnění stanovených podmínek
- 
- 15)** Jízdní kola lze přepravovat: **1 b.**  
**c)** ID otázky: 2827
- a) v autobusech, v metru a v tramvajích  
b) pouze v tramvajích a v metru  
c) v tramvajích, v metru, na lanové dráze, v cyklobusech a na plavidle
-

## Linkové vedení + SPP

---

- 16)** V tramvajích lze kola přepravovat pouze ve vybraných úsecích: **1 b.**  
ID otázky: 2828
- a)** a) v sobotu, v neděli a ve svátcích celodenně  
b) do centra i z centra o víkendech v době 20:00 - 6:00 hodin  
c) do centra ve všední den po celou dobu provozu
- 

- 17)** V tramvajích lze kola přepravovat pouze ve vybraných úsecích: **1 b.**  
ID otázky: 2829
- a)** a) ve všední den s výjimkou období 14:00 - 19:00  
b) v sobotu, v neděli a ve svátcích pouze v době od 20:00 do 6:00 hodin  
c) do centra ve všední den po celou dobu provozu
- 

- 18)** V úseku Palmovka – Spojovací lze přepravovat jízdní kola: **1 b.**  
ID otázky: 2830
- a)** a) pouze ve směru jízdy na Spojovací  
b) v obou směrech jízdy  
c) pouze ve směru jízdy na Palmovku
- 

- 19)** V úseku Smíchovské nádraží – Sídliště Barrandov lze přepravovat jízdní kola: **1 b.**  
ID otázky: 2831
- a)** a) pouze ve směru jízdy na Sídliště Barrandov  
b) v obou směrech jízdy  
c) výjimečně ze zastávky Sídliště Barrandov
- 

- 20)** Přeprava jízdních kol je povolena v úseku: **1 b.**  
ID otázky: 2832
- c)** a) Muzeum - Flora  
b) Otakarova - I. P. Pavlova  
c) Dejvická - Divoká Šárka
- 

- 21)** Přeprava jízdních kol je povolena v úseku: **1 b.**  
ID otázky: 2833
- b)** a) Moráň - Nádraží Braník  
b) Nádraží Modřany - Sídliště Modřany  
c) Poliklinika Barrandov - Poliklinika Modřany
- 

- 22)** Přeprava jízdních kol je povolena v úseku: **1 b.**  
ID otázky: 2834
- a)** a) Nádraží Holešovice - Vozovna Kobylisy/Sídliště Ďáblice  
b) Vltavská - Výstaviště Holešovice  
c) Náměstí Republiky - Veletržní palác
- 

- 23)** Přeprava jízdních kol je povolena v úseku: **1 b.**  
ID otázky: 2835
- c)** a) Újezd - Anděl  
b) Sídliště Barrandov - Sídliště Řepy  
c) Anděl - Sídliště Řepy
- 

- 24)** Přeprava jízdních kol je povolena v úseku: **1 b.**  
ID otázky: 2836
- b)** a) Újezd - Pražský hrad  
b) Hradčanská - Petřiny  
c) Letenské náměstí - Hradčanská
-

## Linkové vedení + SPP

---

- 25)** Přeprava jízdních kol je zakázána: **1 b.**  
ID otázky: 2838  
**a)** a) na plošině obsazené tak, že není umožněno bezpečné naložení a přeprava jízdního kola  
b) v cyklobusech a na plavidle  
c) v nízkopodlažních tramvajích všech typů
- 
- 26)** Ve voze mohou být přepravována: **1 b.**  
ID otázky: 2839  
**b)** a) nejvýše tři jízdní kola  
b) nejvýše dvě jízdní kola  
c) jízdní kola v počtu dle rozhodnutí řidiče
- 
- 27)** V tramvajích se jízdní kola přepravují: **1 b.**  
ID otázky: 2840  
**b)** a) kdekoli na volném místě  
b) na plošině určené k přepravě dětských kočárků  
c) za kabinou řidiče
- 
- 28)** Jeden cestující může přepravovat v tramvaji: **1 b.**  
ID otázky: 2841  
**b)** a) dvě jízdní kola  
b) pouze jedno jízdní kolo  
c) jedno dvoumístné jízdní kolo (tandem)
- 
- 29)** U vlaků vybavených nájezdovou plošinou lze tuto plošinu vyklopit: **1 b.**  
ID otázky: 2842  
**b)** a) na znamení osoby na vozíku pro invalidy v kterékoliv zastávce  
b) pouze v zastávkách se zvýšenou hranou nástupního (výstupního) prostoru  
c) po stisknutí tlačítka před nástupem nebo výstupem
- 
- 30)** V autobusech provozujících náhradní dopravu za tramvaje: **1 b.**  
ID otázky: 2843  
**a)** a) není přeprava jízdních kol povolena  
b) je povolena pouze dveřmi označenými příslušným piktogramem  
c) se jízdní kola mohou přepravovat
- 
- 31)** Řidič je oprávněn vykázat z přepravy osoby, které znečišťují prostory pro cestující a zařízení dopravce svým jednáním nebo oděvem: **1 b.**  
ID otázky: 2845  
**a)** a) ano  
b) ne  
c) jen se souhlasem provozního dispečinku JPT
- 
- 32)** Řidič je oprávněn vykázat z přepravy osoby, které znečišťují ostatní cestující: **1 b.**  
ID otázky: 2846  
**a)** a) ano  
b) ne  
c) jen se souhlasem provozního dispečinku JPT
- 
- 33)** Řidič je oprávněn nevpustit do vozidla osoby, které znečišťují vozidlo: **1 b.**  
ID otázky: 2847  
**b)** a) ne  
b) ano  
c) jen se souhlasem provozního dispečinku JPT
-

## Linkové vedení + SPP

---

- 34)** Řidič: **1 b.**  
ID otázky: 2848
- a)** a) je oprávněn dávat cestujícím pokyny a příkazy k zajištění bezpečnosti a plynulosti dopravy  
b) není oprávněn dávat cestujícím pokyny a příkazy k zajištění bezpečnosti a plynulosti dopravy  
c) je oprávněn ukládat cestujícím pokuty za zdržení dopravy
- 

- 35)** Placení dovozného v tramvaji podléhá: **1 b.**  
ID otázky: 2809
- c)** a) jízdní kolo  
b) dětský kočárek s dítětem  
c) dětský kočárek bez dítěte
- 

- 36)** Vojíci a policisté: **1 b.**  
ID otázky: 2814
- a)** a) si musí označit plnocennou jízdenku  
b) si musí označit zvýhodněnou jízdenku  
c) se přepravují bezplatně
- 

- 37)** Kolik stojí plnocenná jízdenka pro Prahu (4 pásma): **1 b.**  
ID otázky: 2821
- c)** a) 24,- Kč  
b) 38,- Kč  
c) 32,- Kč
- 

- 38)** Jízdné ve výši 24,- Kč umožňuje přepravu v trvání: **1 b.**  
ID otázky: 2822
- c)** a) 90 minut  
b) 120 minut  
c) 30 minut
- 

- 39)** Jízdné ve výši 24,- Kč platí v Praze pro: **1 b.**  
ID otázky: 2823
- b)** a) nepřestupní na dobu 60 minut  
b) přestupní na dobu 30 minut  
c) přestupní na dobu na 30 minut a v metru na max. 4 stanice
- 

- 40)** Plnocenné jízdné ve výši 32,- Kč platí v Praze pro: **1 b.**  
ID otázky: 2824
- c)** a) nepřestupní na dobu 120 minut  
b) přestupní na 90 minut a max. 4 stanice metra  
c) přestupní na 90 minut
- 

- 41)** Při mimořádných událostech, vyžadujících přerušování jízdy z důvodů na straně dopravce, **1 b.**  
zajistí dopravce neprodleně přepravu cestujících náhradním způsobem: **1 b.**  
ID otázky: 2826
- b)** a) tak, že si cestující označí další jízdenku  
b) bez dalšího placení  
c) tak, že o způsobu placení rozhodne řidič
- 

- 42)** SMS jízdenka je platná: **1 b.**  
ID otázky: 2844
- a)** a) v rozsahu časových údajů uvedených v textu jízdenky  
b) po dobu uložení v mobilním telefonu  
c) do vystoupení z vozidla
-

## Linkové vedení + SPP

---

- 43)** Placení dovozného v tramvaji nepodléhá: **1 b.**  
**b)** a) dětský kočárek bez dítěte ID otázky: 2811  
b) pes beze schrány  
c) kočárek pro přepravu věcí
- 
- 44)** Placení dovozného v tramvaji nepodléhá: **1 b.**  
**a)** a) kočárek pro přepravu dětí ID otázky: 2810  
b) jeden pár běžeckých lyží bez obalu  
c) dětský kočárek bez dítěte
- 
- 45)** Cestující hledá přímé spojení tramvají mezi zastávkami Staroměstská a Nádraží Modřany. Kterou linku mu poradíte? **1 b.**  
**c)** ID otázky: 2754  
a) 3  
b) 21  
c) 17
- 
- 46)** Ze zastávky Palmovka k zastávce Flora jede linka: **1 b.**  
**c)** ID otázky: 2756  
a) 5  
b) 8  
c) 10
- 
- 47)** V zastávce Anděl zastavují linky: **1 b.**  
**b)** ID otázky: 2757  
a) 7, 17, 21  
b) 9, 10, 16  
c) 3, 5, 6
- 
- 48)** V zastávce Karlovo náměstí zastavuje linka: **1 b.**  
**c)** ID otázky: 2758  
a) 9  
b) 26  
c) 3
- 
- 49)** V zastávce Nádraží Vysočany zastavuje linka: **1 b.**  
**b)** ID otázky: 2759  
a) 52  
b) 54  
c) 55
- 
- 50)** V zastávce Hloubětín zastavuje linka: **1 b.**  
**a)** ID otázky: 2760  
a) 52  
b) 55  
c) 57
- 
- 51)** V zastávce Hradčanská zastavuje linka: **1 b.**  
**c)** ID otázky: 2761  
a) 53  
b) 55  
c) 57
-

## Linkové vedení + SPP

---

- 52)** V zastávce Malostranská zastavují linky: **1 b.**  
ID otázky: 2762  
**a)** a) 18,22  
b) 17, 23  
c) 19, 20
- 
- 53)** V zastávce Kobylisy zastavuje linka: **1 b.**  
ID otázky: 2763  
**b)** a) 12  
b) 17  
c) 26
- 
- 54)** Mezi zastávkami Anděl a Malostranská jezdí linky: **1 b.**  
ID otázky: 2764  
**a)** a) 12, 20  
b) 6, 18  
c) 12, 22
- 
- 55)** Stanice metra Hradčanská a Vltavská spojuje linka: **1 b.**  
ID otázky: 2765  
**b)** a) 8  
b) 1  
c) 15
- 
- 56)** Stanice metra Hradčanská a Palmovka spojují tramvajové linky: **1 b.**  
ID otázky: 2766  
**c)** a) 8, 18, 26  
b) 1, 24, 25  
c) 1, 8, 25
- 
- 57)** Linka číslo 1 zastavuje v zastávkách: **1 b.**  
ID otázky: 2767  
**a)** a) Ohrada, Pražská tržnice, Vozovna Střešovice  
b) Ohrada, Krematorium Strašnice, Černokostelecká  
c) Libeňský most, Výstaviště Holešovice, Vozovna Střešovice
- 
- 58)** Cestující se potřebuje dostat z Karlova náměstí do zastávky I. P. Pavlova. Které linky může použít: **1 b.**  
ID otázky: 2768  
**a)** a) 4, 10, 16, 22  
b) 4, 10, 11, 22  
c) 10, 16, 22, 24
- 
- 59)** Stanice metra I. P. Pavlova a Náměstí Míru spojují tyto tramvajové linky: **1 b.**  
ID otázky: 2769  
**a)** a) 4, 10, 16, 22  
b) 10, 16, 22, 23  
c) 4, 6, 10, 22
- 
- 60)** Linka číslo 3 zastavuje v zastávkách: **1 b.**  
ID otázky: 2771  
**b)** a) Moráň, Anděl, Kotlářka  
b) Výtoň, Lazarská, Bílá labuť  
c) Albertov, Průběžná, Radošovická
-

## Linkové vedení + SPP

---

- 61)** Linka číslo 7 zastavuje na své trase v zastávkách: **1 b.**  
ID otázky: 2772  
**a)** a) Zborov – Strašnické divadlo, Zborovská  
b) Poštovka, Poštovská  
c) Klamovka, Kavalírka
- 
- 62)** Linka číslo 9 zastavuje na své trase v zastávkách: **1 b.**  
ID otázky: 2773  
**c)** a) Divadlo Na Fidlovačce, Divadlo Pod Palmovkou  
b) Strašnické divadlo, Stavovské divadlo  
c) Národní divadlo, Švandovo divadlo
- 
- 63)** Linka číslo 10 zastavuje na své trase v zastávkách: **1 b.**  
ID otázky: 2774  
**b)** a) Kněžská luka, Klamovka, Krematorium Motol  
b) Kotlářka, Kavalírka, Kyselova  
c) Karlovy lázně, Ke Stírce, Kamenická
- 
- 64)** Linka číslo 10 pokračuje ze zastávky Zborovská do centra na následujícím kolejovém větvení směrem: **1 b.**  
ID otázky: 2775  
**a)** a) rovně  
b) vlevo  
c) vpravo
- 
- 65)** Linka číslo 12 zastavuje na své trase v zastávkách: **1 b.**  
ID otázky: 2776  
**c)** a) Krematorium Motol, Krematorium Strašnice  
b) Smíchovské nádraží, Hlavní nádraží  
c) Nádraží Holešovice, Smíchovské nádraží
- 
- 66)** Linka číslo 16 zastavuje na své trase v zastávkách: **1 b.**  
ID otázky: 2778  
**b)** a) Krematorium Strašnice, Krematorium Motol  
b) Mezi Hřbitovy, Olšanské hřbitovy  
c) Olšanské hřbitovy, Židovské hřbitovy
- 
- 67)** Linka číslo 53 zastavuje na své trase v zastávkách: **1 b.**  
ID otázky: 2779  
**b)** a) Jiráskovo náměstí, Vinohradská tržnice  
b) Národní divadlo, Národní třída  
c) Nádraží Podbaba, Škola Radlice
- 
- 68)** Zastavuje linka číslo 55 na své trase v zastávce Bulovka: **1 b.**  
ID otázky: 2780  
**a)** a) ano  
b) ne  
c) jen ve směru Vozovna Kobylisy
- 
- 69)** Zastavuje linka číslo 57 na své trase v zastávce Pražský hrad: **1 b.**  
ID otázky: 2781  
**b)** a) ano  
b) ne  
c) jen ve směru Bílá Hora
-



## Linkové vedení + SPP

---

- 70)** Linka číslo 58 zastavuje na své trase v zastávkách: **1 b.**  
ID otázky: 2782
- b)**
- a) Vozovna Vokovice, Vozovna Střešovice
  - b) Vozovna Motol, Motol
  - c) Vozovna Pankrác, Vozovna Strašnice
- 

- 71)** Linka 9 jezdí do konečných zastávek: **1 b.**  
ID otázky: 2783
- b)**
- a) Vápenka a Sídliště Řepy
  - b) Spojovací a Sídliště Řepy
  - c) Spojovací a Sídliště Barrandov
- 

- 72)** Linka 26 je ukončena v obratištích: **1 b.**  
ID otázky: 2784
- a)**
- a) Divoká Šárka, Nádraží Hostivař
  - b) Nádraží Podbaba, Starý Hloubětín
  - c) Nádraží Podbaba, Ústřední dílny DP
- 

- 73)** Linka 55 jezdí do konečných zastávek: **1 b.**  
ID otázky: 2786
- b)**
- a) Lehovec a Ústřední dílny DP
  - b) Vozovna Kobylisy a Ústřední dílny DP
  - c) Lehovec a Nádraží Hostivař
- 

- 74)** Linka 57 je ukončena v obratištích: **1 b.**  
ID otázky: 2787
- a)**
- a) Bílá Hora a Nádraží Hostivař
  - b) Sídliště Řepy a Nádraží Hostivař
  - c) Sídliště Řepy a Radošovická
- 

- 75)** Na konečnou zastávku Sídliště Řepy jezdí linky: **1 b.**  
ID otázky: 2788
- a)**
- a) 9, 10, 16 a 58, 59
  - b) 4, 9, 10 a 58, 59
  - c) 7, 9, 10 a 58
- 

- 76)** Linka 22 jezdí do konečných zastávek: **1 b.**  
ID otázky: 4099
- b)**
- a) Malovanka, Radošovická a Ústřední dílny DP
  - b) Bílá Hora, Vypich, Radošovická a Nádraží Hostivař
  - c) Bílá Hora, Špejchar, Radošovická a Nádraží Hostivař
-

## Linkové vedení + SPP

---

**77)** Na této křižovatce za zastávkou Nuselská radnice linka 18 pokračuje:

**a)**



- a) vlevo
- b) vpravo
- c) linka není vedena tímto úsekem

**1 b.**

ID otázky: 2789

---

**78)** Na této křižovatce za zastávkou Horky linka 56 pokračuje:

**b)**



- a) přímo
- b) vpravo
- c) linka není vedena tímto úsekem

**1 b.**

ID otázky: 2790

---

**79)** Pokud pojedete řidič od zastávky Nádraží Strašnice zc. touto křižovatkou přímo, bude následovat zastávka:

**b)**

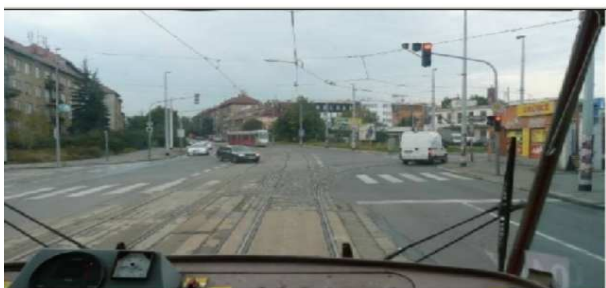

- a) Radhošťská
- b) Radošovická
- c) Na Hroudě

**1 b.**

ID otázky: 2791

---

## Linkové vedení + SPP

---

**80)** Jste před vozovnou Strašnice, tento vlak jedoucí v protisměru je linka:

**c)**



**1 b.**

ID otázky: 2793

- a) 11
- b) 26
- c) 7

---

**81)** Ze zastávky Flora jedou linky takto:

**b)**



**1 b.**

ID otázky: 2794

- a) vlevo 10,11 a 13, přímo 16, vpravo 5
- b) vlevo 10 a 16, přímo 11 a 13, vpravo 5
- c) vlevo 10 a 11, přímo 5, vpravo 16 a 13

---

**82)** Tento výhled z tramvaje za zastávkou Náměstí Míru dc. má řidič linky:

**b)**



**1 b.**

ID otázky: 2795

- a) 6
  - b) 4
  - c) 11
-

## Linkové vedení + SPP

---

83) Zastávka Karlovo náměstí. Vlak v levé části snímku může být linka:

c)

1 b.

ID otázky: 2796



- a) 22
- b) 14
- c) 10

84) Zastávka Palackého náměstí. Vlak jedoucí v protisměru může být linka:

c)

1 b.

ID otázky: 2797

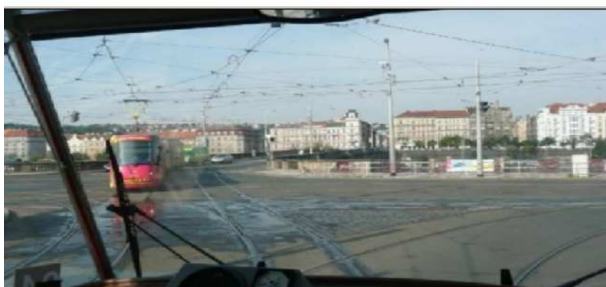

- a) 14
- b) 7
- c) 4

85) Křižovatka Anděl. Vlak 2x T6 projíždějící zprava může být linkou:

c)

1 b.

ID otázky: 2798



- a) 4
- b) 7
- c) 9

## Linkové vedení + SPP

---

**86)** Z obratiště Smíchovské nádraží pojedete vpravo. Následovat bude zastávka:

**1 b.**

ID otázky: 2799

**a)**



- a) Smíchovské nádraží
- b) Plzeňka
- c) Na Knížecí

**87)** Na křižovatce u Národního divadla za zastávkou Jiráskovo náměstí jede přímo linka:

**1 b.**

ID otázky: 2800

**a)**



- a) 17
- b) 18
- c) 21

**88)** Zastávka Lazarská. Vlevo odbočují linky:

**1 b.**

ID otázky: 2801

**c)**

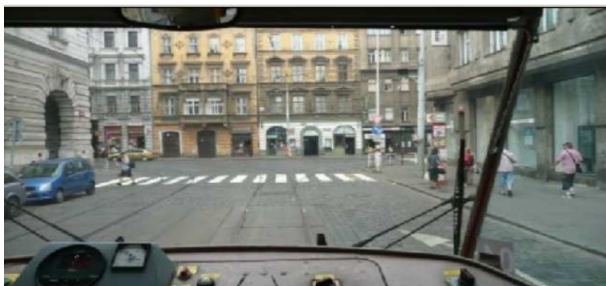

- a) 3, 9, 14
- b) 9, 14, 24
- c) 3, 14, 24

## Linkové vedení + SPP

---

**89)** Z této zastávky Strossmayerovo náměstí následují zastávky:

**b)**

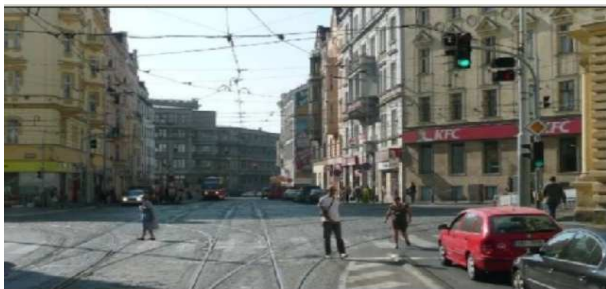

**1 b.**

ID otázky: 2802

- a) vlevo následuje zastávka Vltavská, vpravo Veletržní palác, přímo Kamenická
  - b) vlevo následuje zastávka Vltavská, vpravo Kamenická, přímo Nábřeží Kapitána Jaroše
  - c) vlevo následuje zastávka Kamenická, vpravo Vltavská, přímo Veletržní palác
- 

**90)** Za zastávkou Malostranská dc. pokračují linky:

**a)**



**1 b.**

ID otázky: 2803

- a) vlevo linka 18, vpravo linky 22 a 20
  - b) vlevo linka 12, vpravo linky 20 a 22
  - c) vpravo linka 18, vlevo linky 12 a 22
-