

ZKOUŠKA ŘIDIČŮ TRAMVAJÍ

Linkové vedení + SPP

Jméno:

Os. č.

Útvar:

ID testu:

Linkové vedení + SPP

- 1)** Jedno zavazadlo, které podléhá placení dovozného, smí přepravovat bezplatně: **1 b.**
ID otázky: 2804
- a)**
- a) cestující s časovou jízdenkou (s platností 24 hod. a více)
 - b) cestující s časovou jízdenkou i cestující s přestupní jízdenkou pro jednotlivou jízdu
 - c) toto zavazadlo nelze bezplatně přepravovat
-
- 2)** Pes smí být přepravován: **1 b.**
ID otázky: 2805
- c)**
- a) pouze ve schráně s nepropustným dnem
 - b) zcela volně
 - c) ve schráně s nepropustným dnem nebo na krátkém vodítku a s náhubkem
-
- 3)** V tramvaji smí být pes přepravován: **1 b.**
ID otázky: 2806
- b)**
- a) na přední i zadní plošině vozu
 - b) na přilehlé plošině dveří označených příslušným piktogramem
 - c) na přední i zadní plošině obou vozů spřažených souprav
-
- 4)** Kde smí být v tramvaji přepravován pes beze schrány: **1 b.**
ID otázky: 2807
- c)**
- a) vždy za kabinou řidiče
 - b) kdekoliv ve voze
 - c) na plošině označené piktogramem psa
-
- 5)** Je-li ve vozidle na plošině označené piktogramem psa přepravován vodící pes nevidomé osoby: **1 b.**
ID otázky: 2808
- c)**
- a) může další cestující se psem beze schrány přistoupit, ale pouze když mu řidič určí jiné místo
 - b) může další cestující se psem beze schrány přistoupit
 - c) nemůže na tuto plošinu další cestující se psem beze schrány přistoupit
-
- 6)** Cestujícím není dovoleno brát s sebou do vozidla zavazadla, jejichž rozměry přesahují stanovené hodnoty. Výjimku tvoří: **1 b.**
ID otázky: 2812
- a)**
- a) dětské kočárky
 - b) spoluzavazadlo deskového tvaru
 - c) cestovní kufry
-

Linkové vedení + SPP

- 7)** Cestujícím není dovoleno brát s sebou do vozidla zavazadla, jejichž rozměry přesahují stanovené hodnoty. Výjimku tvoří: **1 b.**
c) ID otázky: 2813
- a) spoluzavazadlo tyčového tvaru
b) cestovní kufry
c) jeden nebo dva páry lyží s holemi v obalu
-
- 8)** Přeprava prázdného dětského kočárku je: **1 b.**
a) ID otázky: 2815
- a) povolena pouze v době snížených přepravních nároků
b) zakázána
c) povolena kdykoliv
-
- 9)** V tramvaji se na vyhrazené plošině přepravuje: **1 b.**
b) ID otázky: 2816
- a) pouze jeden dětský kočárek
b) pouze jeden dětský kočárek; řidič může podle provozní situace povolit přepravu dalších kočárků
c) nejvýše dva dětské kočárky
-
- 10)** Přeprava kočárků sloužících pro přepravu věcí je: **1 b.**
c) ID otázky: 2817
- a) povolena pokud to provozní poměry na lince dovolí
b) povolena
c) zakázána
-
- 11)** V tramvajích se přepravuje dětský kočárek: **1 b.**
c) ID otázky: 2818
- a) kdekoliv
b) na určeném místě na zadní plošině
c) na přilehlé plošině dveří, označených příslušným piktogramem
-
- 12)** Držitel průkazu ZTP má nárok: **1 b.**
c) ID otázky: 2819
- a) pouze na místo k sezení
b) pouze na přepravu zdarma
c) na místo k sezení a přepravu zdarma
-
- 13)** Průvodce držitele průkazu ZTP-P má nárok na: **1 b.**
b) ID otázky: 2820
- a) místo k sezení a na přepravu zdarma
b) přepravu zdarma
c) místo k sezení
-
- 14)** Přeprava osob na vozíku pro invalidy je v tramvajích: **1 b.**
c) ID otázky: 2825
- a) zakázána
b) povolena pouze v nízkopodlažních vozech
c) povolena pouze s vědomím řidiče při splnění stanovených podmínek
-
- 15)** Jízdní kola lze přepravovat: **1 b.**
c) ID otázky: 2827
- a) v autobusech, v metru a v tramvajích
b) pouze v tramvajích a v metru
c) v tramvajích, v metru, na lanové dráze, v cyklobusech a na plavidle
-

Linkové vedení + SPP

- 16)** V tramvajích lze kola přepravovat pouze ve vybraných úsecích: **1 b.**
ID otázky: 2828
- a)** a) v sobotu, v neděli a ve svátcích celodenně
b) do centra i z centra o víkendech v době 20:00 - 6:00 hodin
c) do centra ve všední den po celou dobu provozu
-

- 17)** V tramvajích lze kola přepravovat pouze ve vybraných úsecích: **1 b.**
ID otázky: 2829
- a)** a) ve všední den s výjimkou období 14:00 - 19:00
b) v sobotu, v neděli a ve svátcích pouze v době od 20:00 do 6:00 hodin
c) do centra ve všední den po celou dobu provozu
-

- 18)** V úseku Palmovka – Spojovací lze přepravovat jízdní kola: **1 b.**
ID otázky: 2830
- a)** a) pouze ve směru jízdy na Spojovací
b) v obou směrech jízdy
c) pouze ve směru jízdy na Palmovku
-

- 19)** V úseku Smíchovské nádraží – Sídliště Barrandov lze přepravovat jízdní kola: **1 b.**
ID otázky: 2831
- a)** a) pouze ve směru jízdy na Sídliště Barrandov
b) v obou směrech jízdy
c) výjimečně ze zastávky Sídliště Barrandov
-

- 20)** Přeprava jízdních kol je povolena v úseku: **1 b.**
ID otázky: 2832
- c)** a) Muzeum - Flora
b) Otakarova - I. P. Pavlova
c) Dejvická - Divoká Šárka
-

- 21)** Přeprava jízdních kol je povolena v úseku: **1 b.**
ID otázky: 2833
- b)** a) Moráň - Nádraží Braník
b) Nádraží Modřany - Sídliště Modřany
c) Poliklinika Barrandov - Poliklinika Modřany
-

- 22)** Přeprava jízdních kol je povolena v úseku: **1 b.**
ID otázky: 2834
- a)** a) Nádraží Holešovice - Vozovna Kobylisy/Sídliště Ďáblice
b) Vltavská - Výstaviště
c) Náměstí Republiky - Veletržní
-

- 23)** Přeprava jízdních kol je povolena v úseku: **1 b.**
ID otázky: 2835
- c)** a) Újezd - Anděl
b) Sídliště Barrandov - Sídliště Řepy
c) Anděl - Sídliště Řepy
-

- 24)** Přeprava jízdních kol je povolena v úseku: **1 b.**
ID otázky: 2836
- b)** a) Újezd - Pražský hrad
b) Hradčanská - Petřiny
c) Letenské náměstí - Hradčanská
-

Linkové vedení + SPP

- 25)** Přeprava jízdních kol je povolena v úseku: **1 b.**
ID otázky: 2837
- a)** a) Palmovka - Vozovna Kobylisy/Sídlíště Ďáblice
b) Florenc - Palmovka
c) Palmovka - Lehovec
-

- 26)** Přeprava jízdních kol je zakázána: **1 b.**
ID otázky: 2838
- a)** a) na plošině obsazené tak, že není umožněno bezpečné naložení a přeprava jízdního kola
b) v cyklobusech a na plavidle
c) v nízkopodlažních tramvajích všech typů
-

- 27)** Ve voze mohou být přepravována: **1 b.**
ID otázky: 2839
- b)** a) nejvýše tři jízdní kola
b) nejvýše dvě jízdní kola
c) jízdní kola v počtu dle rozhodnutí řidiče
-

- 28)** V tramvajích se jízdní kola přepravují: **1 b.**
ID otázky: 2840
- b)** a) kdekoli na volném místě
b) na plošině určené k přepravě dětských kočárků
c) za kabinou řidiče
-

- 29)** Jeden cestující může přepravovat v tramvaji: **1 b.**
ID otázky: 2841
- b)** a) dvě jízdní kola
b) pouze jedno jízdní kolo
c) jedno dvoumístné jízdní kolo (tandem)
-

- 30)** U vlaků vybavených nájezdovou plošinou lze tuto plošinu vyklopit: **1 b.**
ID otázky: 2842
- b)** a) na znamení osoby na vozíku pro invalidy v kterékoliv zastávce
b) pouze v zastávkách se zvýšenou hranou nástupního (výstupního) prostoru
c) po stisknutí tlačítka před nástupem nebo výstupem
-

- 31)** V autobusech provozujících náhradní dopravu za tramvaje: **1 b.**
ID otázky: 2843
- a)** a) není přeprava jízdních kol povolena
b) je povolena pouze dveřmi označenými příslušným piktogramem
c) se jízdní kola mohou přepravovat
-

- 32)** Řidič je oprávněn vykázat z přepravy osoby, které znečišťují prostory pro cestující a zařízení dopravce svým jednáním nebo oděvem: **1 b.**
ID otázky: 2845
- a)** a) ano
b) ne
c) jen se souhlasem provozního dispečinku JPT
-

- 33)** Řidič je oprávněn vykázat z přepravy osoby, které znečišťují ostatní cestující: **1 b.**
ID otázky: 2846
- a)** a) ano
b) ne
c) jen se souhlasem provozního dispečinku JPT
-

Linkové vedení + SPP

- 34)** Řidič je oprávněn nevpustit do vozidla osoby, které znečišťují vozidlo: **1 b.**
ID otázky: 2847
- b)** a) ne
b) ano
c) jen se souhlasem provozního dispečinku JPT
-

- 35)** Řidič: **1 b.**
ID otázky: 2848
- a)** a) je oprávněn dávat cestujícím pokyny a příkazy k zajištění bezpečnosti a plynulosti dopravy
b) není oprávněn dávat cestujícím pokyny a příkazy k zajištění bezpečnosti a plynulosti dopravy
c) je oprávněn ukládat cestujícím pokuty za zdržení dopravy
-

- 36)** Placení dovozného v tramvaji podléhá: **1 b.**
ID otázky: 2809
- c)** a) jízdní kolo
b) dětský kočárek s dítětem
c) dětský kočárek bez dítěte
-

- 37)** Placení dovozného v tramvaji nepodléhá: **1 b.**
ID otázky: 2810
- a)** a) jeden nebo dva páry lyží s holemi v obalu
b) dětský kočárek bez dítěte
c) pes bez schránky
-

- 38)** Placení dovozného v tramvaji nepodléhá: **1 b.**
ID otázky: 2811
- c)** a) pes bez schránky
b) dětský kočárek bez dítěte
c) dětský kočárek s dítětem
-

- 39)** Vojáci a policisté: **1 b.**
ID otázky: 2814
- a)** a) si musí označit plnocennou jízdenku
b) si musí označit zvýhodněnou jízdenku
c) se přepravují bezplatně
-

- 40)** Kolik stojí plnocenná jízdenka pro Prahu (4 pásma): **1 b.**
ID otázky: 2821
- c)** a) 24,- Kč
b) 38,- Kč
c) 32,- Kč
-

- 41)** Jízdné ve výši 24,- Kč umožňuje přepravu v trvání: **1 b.**
ID otázky: 2822
- c)** a) 90 minut
b) 120 minut
c) 30 minut
-

- 42)** Jízdné ve výši 24,- Kč platí v Praze pro: **1 b.**
ID otázky: 2823
- b)** a) nepřestupní na dobu 60 minut
b) přestupní na dobu 30 minut
c) přestupní na dobu na 30 minut a v metru na max. 4 stanice
-

Linkové vedení + SPP

- 43)** Plnocenné jízdné ve výši 32,- Kč platí v Praze pro: **1 b.**
ID otázky: 2824
- c)** a) nepřestupní na dobu 120 minut
b) přestupní na 90 minut a max. 4 stanice metra
c) přestupní na 90 minut
-

- 44)** Při mimořádných událostech, vyžadujících přerušení jízdy z důvodů na straně dopravce, **1 b.**
zajistí dopravce neprodleně přepravu cestujících náhradním způsobem: ID otázky: 2826
- b)** a) tak, že si cestující označí další jízdenku
b) bez dalšího placení
c) tak, že o způsobu placení rozhodne řidič
-

- 45)** SMS jízdenka je platná: **1 b.**
ID otázky: 2844
- a)** a) v rozsahu časových údajů uvedených v textu jízdenky
b) po dobu uložení v mobilním telefonu
c) do vystoupení z vozidla
-

- 46)** Cestující hledá přímé spojení tramvají mezi zastávkami Staroměstská a Nádraží **1 b.**
Modřany. Kterou linku mu poradíte? ID otázky: 2754
- c)** a) 3
b) 21
c) 17
-

- 47)** Jaká linka spojuje zastávky Masarykovo nádraží a Smíchovské nádraží? **1 b.**
ID otázky: 2755
- a)** a) 14
b) 26
c) 10
-

- 48)** Ze zastávky Palmovka k zastávce Flora jede linka: **1 b.**
ID otázky: 2756
- c)** a) 5
b) 8
c) 10
-

- 49)** V zastávce Anděl zastavují linky: **1 b.**
ID otázky: 2757
- b)** a) 7, 17, 21
b) 9, 10, 16
c) 3, 5, 6
-

- 50)** V zastávce Karlovo náměstí zastavuje linka: **1 b.**
ID otázky: 2758
- c)** a) 9
b) 26
c) 3
-

- 51)** V zastávce Nádraží Vysočany zastavuje linka: **1 b.**
ID otázky: 2759
- b)** a) 52
b) 54
c) 55
-

Linkové vedení + SPP

52) V zastávce Hloubětín zastavuje linka: **1 b.**
ID otázky: 2760
a) a) 52
b) 55
c) 57

53) V zastávce Hradčanská zastavuje linka: **1 b.**
ID otázky: 2761
c) a) 53
b) 55
c) 57

54) V zastávce Malostranská zastavují linky: **1 b.**
ID otázky: 2762
a) a) 18,22
b) 17, 23
c) 19, 20

55) V zastávce Kobylisy zastavuje linka: **1 b.**
ID otázky: 2763
b) a) 12
b) 17
c) 26

56) Mezi zastávkami Anděl a Malostranská jezdí linky: **1 b.**
ID otázky: 2764
a) a) 12, 20
b) 6, 18
c) 12, 22

57) Stanice metra Hradčanská a Vltavská spojuje linka: **1 b.**
ID otázky: 2765
b) a) 8
b) 1
c) 15

58) Stanice metra Hradčanská a Palmovka spojují tramvajové linky: **1 b.**
ID otázky: 2766
c) a) 8, 18, 26
b) 1, 24, 25
c) 1, 8, 25

59) Linka číslo 1 zastavuje v zastávkách: **1 b.**
ID otázky: 2767
a) a) Ohrada, Pražská tržnice, Vozovna Střešovice
b) Ohrada, Krematorium Strašnice, Černokostelecká
c) Libeňský most, Výstaviště, Vozovna Střešovice

60) Cestující se potřebuje dostat z Karlova náměstí do zastávky I. P. Pavlova. Které linky **1 b.**
ID otázky: 2768
může použít:
a) a) 4, 10, 16, 22
b) 4, 10, 11, 22
c) 10, 16, 22, 24

Linkové vedení + SPP

- 61)** Stanice metra I. P. Pavlova a Náměstí Míru spojují tyto tramvajové linky: **1 b.**
ID otázky: 2769
- a)** a) 4, 10, 16, 22
b) 10, 16, 22, 23
c) 4, 6, 10, 22
-
- 62)** Na lince číslo 12 následuje po zastávce Maniny směr centrum: **1 b.**
ID otázky: 2770
- b)** a) zastávka Čechův most
b) zastávka U Průhonu
c) zastávka Pražská tržnice
-
- 63)** Linka číslo 3 zastavuje v zastávkách: **1 b.**
ID otázky: 2771
- b)** a) Moráň, Anděl, Kotlářka
b) Výtoň, Lazarská, Bílá labuť
c) Albertov, Průběžná, Radošovická
-
- 64)** Linka číslo 7 zastavuje na své trase v zastávkách: **1 b.**
ID otázky: 2772
- a)** a) Zborov – Strašnické divadlo, Zborovská
b) Poštovka, Poštovská
c) Klamovka, Kavalírka
-
- 65)** Linka číslo 9 zastavuje na své trase v zastávkách: **1 b.**
ID otázky: 2773
- c)** a) Divadlo Na Fidlovačce, Divadlo Pod Palmovkou
b) Strašnické divadlo, Stavovské divadlo
c) Národní divadlo, Švandovo divadlo
-
- 66)** Linka číslo 10 zastavuje na své trase v zastávkách: **1 b.**
ID otázky: 2774
- b)** a) Kněžská luka, Klamovka, Krematorium Motol
b) Kotlářka, Kavalírka, Kyselova
c) Karlovy lázně, Ke Stírce, Kamenická
-
- 67)** Linka číslo 10 pokračuje ze zastávky Zborovská do centra na následujícím kolejovém větvení směrem: **1 b.**
ID otázky: 2775
- a)** a) rovně
b) vlevo
c) vpravo
-
- 68)** Linka číslo 12 zastavuje na své trase v zastávkách: **1 b.**
ID otázky: 2776
- c)** a) Krematorium Motol, Krematorium Strašnice
b) Smíchovské nádraží, Hlavní nádraží
c) Nádraží Holešovice, Smíchovské nádraží
-
- 69)** Linka číslo 20 jede z obratiště Divoká Šárka. Po zastávce Hellichova následuje zastávka: **1 b.**
ID otázky: 2777
- a)** a) Újezd
b) Malostranská
c) Na Knížecí
-

Linkové vedení + SPP

- 70)** Linka číslo 16 zastavuje na své trase v zastávkách: **1 b.**
ID otázky: 2778
- b)** a) Krematorium Strašnice, Krematorium Motol
b) Mezi Hřbitovy, Olšanské hřbitovy
c) Olšanské hřbitovy, Židovské hřbitovy
-

- 71)** Linka číslo 53 zastavuje na své trase v zastávkách: **1 b.**
ID otázky: 2779
- b)** a) Jiráskovo náměstí, Vinohradská tržnice
b) Národní divadlo, Národní třída
c) Podbaba, Škola Radlice
-

- 72)** Zastavuje linka číslo 55 na své trase v zastávce Bulovka: **1 b.**
ID otázky: 2780
- a)** a) ano
b) ne
c) jen ve směru Vozovna Kobylisy
-

- 73)** Zastavuje linka číslo 57 na své trase v zastávce Pražský hrad: **1 b.**
ID otázky: 2781
- b)** a) ano
b) ne
c) jen ve směru Bílá Hora
-

- 74)** Linka číslo 58 zastavuje na své trase v zastávkách: **1 b.**
ID otázky: 2782
- b)** a) Vozovna Vokovice, Vozovna Střešovice
b) Vozovna Motol, Motol
c) Vozovna Pankrác, Vozovna Strašnice
-

- 75)** Linka 9 jezdí do konečných zastávek: **1 b.**
ID otázky: 2783
- b)** a) Vápenka a Sídliště Řepy
b) Spojovací a Sídliště Řepy
c) Spojovací a Sídliště Barrandov
-

- 76)** Linka 26 je ukončena v obratištích: **1 b.**
ID otázky: 2784
- a)** a) Divoká Šárka, Nádraží Hostivař
b) Nádraží Podbaba, Starý Hloubětín
c) Nádraží Podbaba, Ústřední dílny DP
-

- 77)** Linka 22 jezdí do konečných zastávek: **1 b.**
ID otázky: 2785
- b)** a) Malovanka, Radošovická a Ústřední dílny DP
b) Bílá Hora, Radošovická a Nádraží Hostivař
c) Bílá Hora, Radošovická a Ústřední dílny DP
-

- 78)** Linka 55 jezdí do konečných zastávek: **1 b.**
ID otázky: 2786
- b)** a) Lehovec a Ústřední dílny DP
b) Vozovna Kobylisy a Ústřední dílny DP
c) Lehovec a Nádraží Hostivař
-

Linkové vedení + SPP

79) Linka 57 je ukončena v obratištích:

- a)**
- a) Bílá Hora a Nádraží Hostivař
 - b) Sídliště Řepy a Nádraží Hostivař
 - c) Sídliště Řepy a Radošovická

1 b.
ID otázky: 2787

80) Na konečnou zastávku Sídliště Řepy jezdí linky:

- a)**
- a) 9, 10, 16 a 58, 59
 - b) 4, 9, 10 a 58, 59
 - c) 7, 9, 10 a 58

1 b.
ID otázky: 2788

81) Na této křižovatce za zastávkou Nuselská radnice linka 18 pokračuje:

a) **1 b.**
ID otázky: 2789



- a) vlevo
 - b) vpravo
 - c) linka není vedena tímto úsekem
-

82) Na této křižovatce za zastávkou Horky linka 56 pokračuje:

b) **1 b.**
ID otázky: 2790



- a) přímo
 - b) vpravo
 - c) linka není vedena tímto úsekem
-

Linkové vedení + SPP

83) Pokud pojedete řidič od zastávky Nádraží Strašnice zc. touto křižovatkou přímo, bude následovat zastávka:

b)

1 b.

ID otázky: 2791

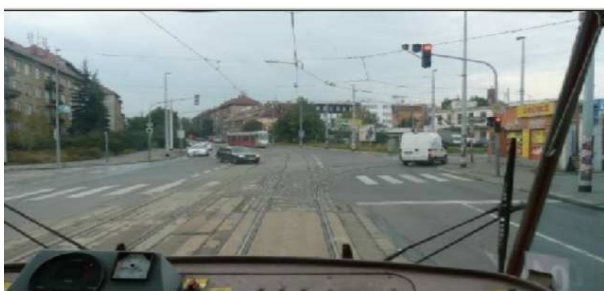

- a) Radhoštská
- b) Radošovická
- c) Na Hroudě

84) Na této křižovatce za zastávkou Radošovická DC linka 26 pokračuje:

b)

1 b.

ID otázky: 2792



- a) vlevo
- b) přímo
- c) linka není vedena touto trasou

85) Jste před vozovnou Strašnice, tento vlak jedoucí v protisměru je linka:

c)

1 b.

ID otázky: 2793



- a) 11
- b) 26
- c) 7

Linkové vedení + SPP

86) Ze zastávky Flora jedou linky takto:

b)



1 b.

ID otázky: 2794

- a) vlevo 10,11 a 13, přímo 16, vpravo 5
- b) vlevo 10 a 16, přímo 11 a 13, vpravo 5
- c) vlevo 10 a 11, přímo 5, vpravo 16 a 13

87) Tento výhled z tramvaje za zastávkou Náměstí Míru dc. má řidič linky:

b)

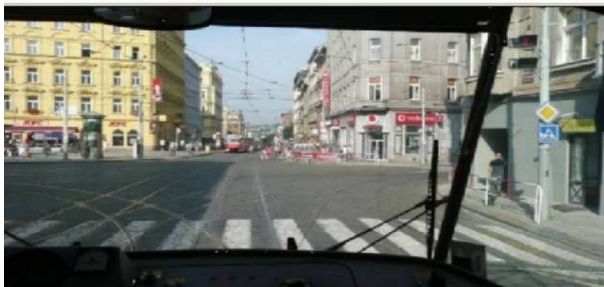

1 b.

ID otázky: 2795

- a) 6
- b) 4
- c) 11

88) Zastávka Karlovo náměstí. Vlak v levé části snímku může být linka:

c)



1 b.

ID otázky: 2796

- a) 22
- b) 14
- c) 10

Linkové vedení + SPP

89) Zastávka Palackého náměstí. Vlak jedoucí v protisměru může být linka:

c)

1 b.

ID otázky: 2797



- a) 14
- b) 7
- c) 4

90) Křižovatka Anděl. Vlak 2x T6 projíždějící zprava může být linkou:

c)

1 b.

ID otázky: 2798



- a) 4
- b) 7
- c) 9

91) Z obratiště Smíchovské nádraží pojedete vpravo. Následovat bude zastávka:

a)

1 b.

ID otázky: 2799



- a) Smíchovské nádraží
- b) Plzeňka
- c) Na Knížecí

Linkové vedení + SPP

92) Na křižovatce u Národního divadla za zastávkou Jiráskovo náměstí jede přímo linka:

1 b.

ID otázky: 2800

a)



- a) 17
- b) 18
- c) 21

93) Zastávka Lazarská. Vlevo odbočují linky:

1 b.

ID otázky: 2801

c)

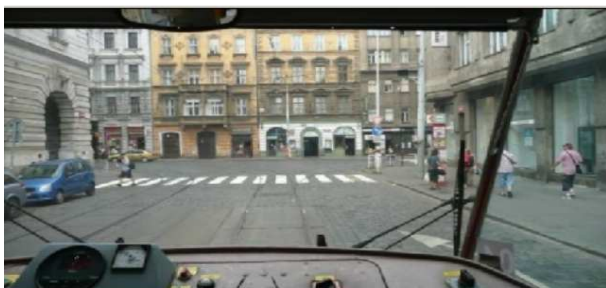

- a) 3, 9, 14
- b) 9, 14, 24
- c) 3, 14, 24

94) Z této zastávky Strossmayerovo náměstí následují zastávky:

1 b.

ID otázky: 2802

b)

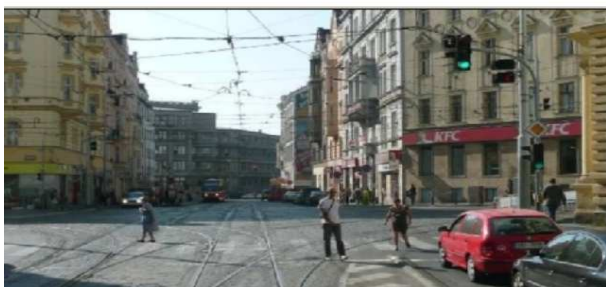

- a) vlevo následuje zastávka Vltavská, vpravo Veletržní, přímo Kamenická
- b) vlevo následuje zastávka Vltavská, vpravo Kamenická, přímo Nábřeží Kapitána Jaroše
- c) vlevo následuje zastávka Kamenická, vpravo Vltavská, přímo Veletržní

95) Za zastávkou Malostranská dc. pokračují linky:

a)

1 b.

ID otázky: 2803



- a) vlevo linka 18, vpravo linky 22 a 20
- b) vlevo linka 12, vpravo linky 20 a 22
- c) vpravo linka 18, vlevo linky 12 a 22

Identifikace testu:

Str. 15 z 15